

# Información de Ejecución Presupuestal

## Sector Hacienda

Abril 30 de 2026



# CONTENIDO

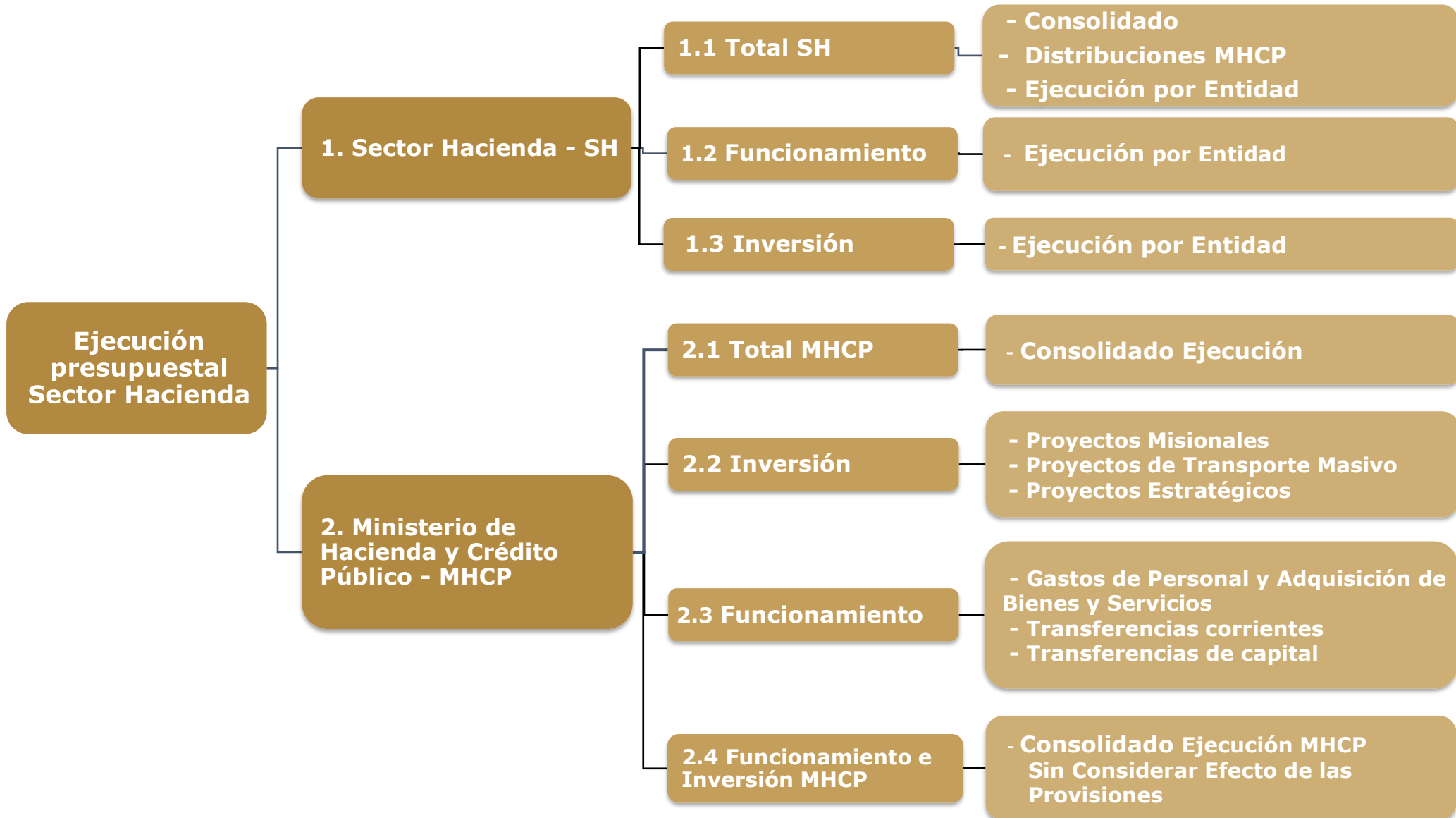

# CONSOLIDADO SECTOR HACIENDA

Cifras en millones

EJECUCIÓN TOTAL SECTOR HACIENDA								
CONCEPTO	APROPICIACIÓN INICIAL 2026	APROPICIACIÓN VIGENTE 2026	% PART.	APROPICIACIÓN BLOQUEADA	COMPROMISOS 2026		OBLIGACIONES 2026	
					Valor	%	Valor	%
FUNCIONAMIENTO	28,726,694	28,862,323	85.8%	6,428,526	5,600,609	19.4%	4,368,031	15.1%
INVERSIÓN	4,908,256	4,765,891	14.2%	807	3,797,207	79.7%	576,636	12.1%
<b>TOTAL SECTOR HACIENDA</b>	<b>33,634,950</b>	<b>33,628,213</b>	<b>100.0%</b>	<b>6,429,333</b>	<b>9,397,815</b>	<b>27.9%</b>	<b>4,944,667</b>	<b>14.7%</b>

Fuente: Reporte SIIF Nación a 30 de abril de 2026  
Oficina Asesora Planeación - OAP

## Notas:

- El presupuesto del **Sector Hacienda** presenta **recursos no disponibles por \$6.429.333 millones**, correspondientes a apropiaciones con previo concepto de la **DGPPN**, de los cuales el **99,99%** corresponde a **gastos de funcionamiento (\$6.428.526 millones)** y el **0,01%** a **gastos de inversión (\$807 millones)**.
- Del total de recursos no disponibles, el **98,7%** corresponde al **Ministerio de Hacienda y Crédito Público**, equivalente a **\$6.347.138 millones**, distribuidos así:
  - 99,9%** en gastos de funcionamiento (\$6.346.331 millones).
  - 0,01%** en gastos de inversión (\$807 millones).
- Los porcentajes de participación por concepto de gasto se calculan con base en la **apropiación vigente del Sector Hacienda**, y los porcentajes de compromisos y obligaciones se obtienen como proporción de la **apropiación vigente de cada concepto**.

# DISTRIBUCIONES MINISTERIO HACIENDA Y CRÉDITO PÚBLICO

☐ Se realizaron distribuciones de funcionamiento por **\$221.372 millones**, conforme al siguiente detalle:

Cifras en millones

DISTRIBUCIONES FUNCIONAMIENTO ABRIL DE 2026		
ENTIDAD	RESOLUCIÓN	VALOR
MINISTERIO DE HACIENDA Y CREDITO PÚBLICO	RESOL 0741 DEL 13 DE ABRIL DE 2026	3,000
AUDITORÍA GENERAL DE LA REPÚBLICA	RESOL 0742 DEL 13 DE ABRIL DE 2026	15,472
MINISTERIO DE LAS CULTURAS, LAS ARTES Y LOS SABERES	RESOL 0875 DEL 27 DE ABRIL DE 2026	18,900
MINISTERIO DE AGRICULTURA Y DESARROLLO RURAL	RESOL 0902 DEL 28 DE ABRIL DE 2026	110,000
<b>TOTAL FUNCIONAMIENTO</b>		<b>147,372</b>
DISTRIBUCIONES INVERSION ABRIL DE 2026		
MINISTERIO DE SALUD Y PROTECCIÓN SOCIAL	RESOL 0700 DEL 06 DE ABRIL DE 2026	74,000
<b>TOTAL INVERSIÓN</b>		<b>74,000</b>
<b>TOTAL DISTRIBUCIONES</b>		<b>221,372</b>

**Fuente:** Reporte SIIF Nación a 30 de abril de 2026  
Oficina Asesora Planeación - OAP

# EJECUCIÓN POR ENTIDAD

Cifras en millones

EJECUCIÓN TOTAL SECTOR HACIENDA POR ENTIDAD									
No.	CONCEPTO	APROPIACIÓN INICIAL 2026	APROPIACIÓN VIGENTE 2026	% PART.	APROPIACIÓN BLOQUEADA	COMPROMISOS 2026		OBLIGACIONES 2026	
						Valor	%	Valor	%
1	MINHACIENDA	28,510,784	28,504,047	84.8%	6,347,138	7,779,426	27.3%	3,993,332	14.0%
2	DIAN	3,673,157	3,673,157	10.9%	0	920,946	25.1%	755,828	20.6%
3	SUPERFINANCIERA	504,491	504,491	1.5%	80,942	119,288	23.6%	90,317	17.9%
4	UGPP	249,223	249,223	0.7%	0	104,765	42.0%	60,724	24.4%
5	CONTADURIA	27,373	27,373	0.1%	0	12,020	43.9%	6,939	25.3%
6	SUPERSOLIDARIA	46,142	46,142	0.1%	1,253	20,524	44.5%	10,433	22.6%
7	ITRC	27,598	27,598	0.1%	0	10,201	37.0%	7,875	28.5%
8	UIAF	29,133	29,133	0.1%	0	9,051	31.1%	7,207	24.7%
9	URF	18,376	18,376	0.1%	0	5,812	31.6%	5,374	29.2%
10	FONDO ADAPTACION	548,673	548,673	1.6%	0	415,783	75.8%	6,638	1.2%
	<b>TOTAL SECTOR</b>	<b>33,634,950</b>	<b>33,628,213</b>	<b>100.0%</b>	<b>6,429,333</b>	<b>9,397,815</b>	<b>27.9%</b>	<b>4,944,667</b>	<b>14.7%</b>

Fuente: Reporte SIIF Nación a 30 de abril de 2026  
Oficina Asesora Planeación - OAP

## Nota:

En el Presupuesto del MHCP se contemplan recursos en gastos de funcionamiento correspondientes al pago del incremento salarial de las entidades del Presupuesto General de la Nación – PGN y el rubro de otras transferencias para el cubrimiento de contingencias del Estado. Así mismo, en los gastos de inversión, se contemplan recursos para transporte masivo, pero su gestión y ejecución dependen de los entes gestores.

# FUNCIONAMIENTO - EJECUCIÓN POR ENTIDAD

Cifras en millones

FUNCIONAMIENTO SECTOR HACIENDA									
No.	CONCEPTO	APROPIACIÓN INICIAL 2026	APROPIACIÓN VIGENTE 2026	% PART.	APROPIACIÓN BLOQUEADA	COMPROMISOS 2026		OBLIGACIONES 2026	
						Valor	%	Valor	%
1	MINHACIENDA	24,273,506	24,409,134	84.6%	6,346,331	4,470,766	18.3%	3,441,586	14.1%
2	DIAN	3,600,355	3,600,355	12.5%	0	886,344	24.6%	744,304	20.7%
3	SUPERFINANCIERA	443,882	443,882	1.5%	80,942	90,068	20.3%	82,732	18.6%
4	UGPP	244,439	244,439	0.8%	0	102,910	42.1%	60,250	24.6%
5	ITRC	26,935	26,935	0.1%	0	9,906	36.8%	7,832	29.1%
6	SUPERSOLIDARIA	26,142	26,142	0.1%	1,253	8,219	31.4%	6,543	25.0%
7	CONTADURIA	23,038	23,038	0.1%	0	8,251	35.8%	5,999	26.0%
8	UIAF	26,637	26,637	0.1%	0	7,364	27.6%	6,773	25.4%
9	URF	18,376	18,376	0.1%	0	5,812	31.6%	5,374	29.2%
10	FONDO ADAPTACION	43,385	43,385	0.2%	0	10,969	25.3%	6,638	15.3%
<b>TOTAL SECTOR</b>		<b>28,726,694</b>	<b>28,862,323</b>	<b>100.0%</b>	<b>6,428,526</b>	<b>5,600,609</b>	<b>19.4%</b>	<b>4,368,031</b>	<b>15.1%</b>

**Fuente:** Reporte SIIF Nación a 30 de abril de 2026  
Oficina Asesora Planeación - OAP

# INVERSIÓN - EJECUCIÓN POR ENTIDAD

Cifras en millones

INVERSIÓN SECTOR HACIENDA									
No.	CONCEPTO	APROPIACIÓN INICIAL 2026	APROPIACIÓN VIGENTE 2026	% PART.	APROPIACIÓN BLOQUEADA	COMPROMISOS 2026		OBLIGACIONES 2026	
						Valor	%	Valor	%
1	MINHACIENDA	4,237,278	4,094,913	85.9%	807	3,308,659	80.8%	551,746	13.5%
2	DIAN	72,802	72,802	1.5%	0	34,602	47.5%	11,524	15.8%
3	SUPERFINANCIERA	60,609	60,609	1.3%	0	29,220	48.2%	7,586	12.5%
4	CONTADURIA	4,335	4,335	0.1%	0	3,769	87.0%	939	21.7%
5	SUPERSOLIDARIA	20,000	20,000	0.4%	0	12,304	61.5%	3,890	19.5%
6	UGPP	4,784	4,784	0.1%	0	1,855	38.8%	474	9.9%
7	ITRC	663	663	0.0%	0	295	44.4%	43	6.6%
8	UIAF	2,496	2,496	0.1%	0	1,687	67.6%	434	17.4%
9	FONDO ADAPTACION	505,288	505,288	10.6%	0	404,814	80.1%	0	0.0%
<b>TOTAL SECTOR</b>		<b>4,908,256</b>	<b>4,765,891</b>	<b>100.0%</b>	<b>807</b>	<b>3,797,207</b>	<b>79.7%</b>	<b>576,636</b>	<b>12.1%</b>

**Fuente:** Reporte SIIF Nación a 30 de abril de 2026  
Oficina Asesora Planeación - OAP

# **Información de Ejecución Presupuestal**

## **Ministerio de Hacienda y Crédito Público**

**Abril 30 de 2026**



# CONSOLIDADO EJECUCIÓN MHCP

Cifras en millones

EJECUCIÓN RESUMEN - MHCP								
CONCEPTO	APROPIACIÓN INICIAL 2026	APROPIACIÓN VIGENTE 2026	% PART.	APROPIACIÓN BLOQUEADA	COMPROMISOS 2026		OBLIGACIONES 2026	
					Valor	%	Valor	%
<b>FUNCIONAMIENTO</b>	<b>24,273,506</b>	<b>24,409,134</b>	<b>85.6%</b>	<b>6,346,331</b>	<b>4,470,766</b>	<b>18.3%</b>	<b>3,441,586</b>	<b>14.1%</b>
<b>GASTOS DE PERSONAL*</b>	<b>4,886,502</b>	<b>4,857,034</b>	<b>17.0%</b>	<b>4,716,553</b>	<b>30,571</b>	<b>0.6%</b>	<b>30,290</b>	<b>0.6%</b>
NACIÓN	4,746,021	4,716,553	16.5%	4,716,553	0	0.0%	0	0.0%
MHCP	140,481	140,481	0.5%	0	30,571	21.8%	30,290	21.6%
<b>ADQUISICIÓN DE BIENES Y SERVICIOS</b>	<b>139,096</b>	<b>142,070</b>	<b>0.5%</b>	<b>0</b>	<b>55,269</b>	<b>38.9%</b>	<b>16,398</b>	<b>11.5%</b>
<b>TRANSFERENCIAS</b>	<b>18,392,655</b>	<b>18,554,750</b>	<b>65.1%</b>	<b>1,629,777</b>	<b>3,804,796</b>	<b>20.5%</b>	<b>3,394,348</b>	<b>18.3%</b>
CORRIENTES**	17,643,542	18,005,637	63.2%	1,629,777	3,712,876	20.6%	3,394,348	18.9%
DE CAPITAL	749,113	549,113	1.9%	0	91,920	16.7%	0	0.0%
<b>ADQUISICIÓN DE ACTIVOS FINANCIEROS</b>	<b>605,075</b>	<b>605,075</b>	<b>2.1%</b>	<b>0</b>	<b>579,580</b>	<b>95.8%</b>	<b>0</b>	<b>0.0%</b>
<b>GASTOS POR TRIBUTOS, MULTAS, SANCIONES E INTERES DE MORA</b>	<b>250,178</b>	<b>250,204</b>	<b>0.9%</b>	<b>0</b>	<b>551</b>	<b>0.2%</b>	<b>551</b>	<b>0.2%</b>
<b>INVERSIÓN</b>	<b>4,237,278</b>	<b>4,094,913</b>	<b>14.4%</b>	<b>0</b>	<b>3,308,659</b>	<b>80.8%</b>	<b>551,746</b>	<b>13.5%</b>
<b>PROYECTOS MISIONALES MHCP</b>	<b>41,714</b>	<b>41,714</b>	<b>0.1%</b>	<b>0</b>	<b>21,152</b>	<b>50.7%</b>	<b>5,757</b>	<b>13.8%</b>
<b>NACIÓN</b>	<b>4,195,564</b>	<b>4,053,199</b>	<b>14.2%</b>	<b>0</b>	<b>3,287,507</b>	<b>81.1%</b>	<b>545,988</b>	<b>13.5%</b>
- TRANSPORTE MASIVO	2,975,587	2,975,587	10.4%	0	2,210,702	74.3%	391,775	13.2%
- ESTRATEGICOS***	1,219,977	1,077,612	3.8%	807	1,076,805	99.9%	154,213	14.3%
<b>TOTAL</b>	<b>28,510,784</b>	<b>28,504,047</b>	<b>100%</b>	<b>5,816,103</b>	<b>7,779,426</b>	<b>27.3%</b>	<b>3,993,332</b>	<b>14.0%</b>

Fuente: Reporte SIIF Nación a 30 de abril de 2026  
Oficina Asesora Planeación - OAP

\***Gastos de Personal – Nación:** Hace referencia al rubro “Otros Gastos Personales – Distribución Previo Concepto DGPPN”, el cual incluye los recursos previstos para financiar el valor del incremento salarial a decretar por el Gobierno Nacional para las entidades del Presupuesto General de la Nación, en la vigencia 2026.

\*\* En el presupuesto del MHCP se contemplan recursos para la transferencia “Otras transferencias - Distribución previo concepto DGPPN”, orientados a atender las contingencias que se presentan durante la vigencia en las entidades que hacen parte del Presupuesto General de la Nación con cargo al presupuesto de gastos de funcionamiento.

\*\*\* En el presupuesto del MHCP se incluyen recursos para transporte masivo, pero su gestión y ejecución dependen de los entes gestores, quienes solicitan los giros al MinTransporte.

# GASTOS DE PERSONAL Y ADQUISICIÓN DE BIENES Y SERVICIOS

Cifras en millones

FUNCIONAMIENTO MHCP								
CONCEPTO	APROPIACIÓN INICIAL 2026	APROPIACIÓN VIGENTE 2026	APROPIACIÓN BLOQUEADA	% PART.	COMPROMISOS 2026		OBLIGACIONES 2026	
					Valor	%	Valor	%
<b>GASTOS DE PERSONAL</b>	<b>4,886,502</b>	<b>4,857,034</b>	<b>4,716,553</b>	<b>97.2%</b>	<b>30,571</b>	<b>0.6%</b>	<b>30,290</b>	<b>0.6%</b>
SERVICIOS PERSONALES ASOCIADOS A NOMINA	4,861,631	4,832,163	4,691,682	96.7%	30,571	0.6%	30,290	0.6%
SERVICIOS PERSONALES ASOCIADOS A NOMINA (MHCP)	94,653	94,653	0	1.9%	21,992	23.2%	21,715	22.9%
CONTRIBUCIONES INHERENTES A LA NÓMINA	33,946	33,946	0	0.7%	6,295	18.5%	6,295	18.5%
REMUNERACIONES NO CONSTITUTIVAS DE FACTOR SALARIAL	11,882	11,882	0	0.2%	2,283	19.2%	2,280	19.2%
NACIÓN* (A-01-01-04)	4,721,150	4,691,682	4,691,682	94%	0	0.0%	0	0.0%
NACIÓN* (A-01-02-04)	24,871	24,871	24,871	0.5%	0	0.0%	0	0.0%
<b>ADQUISICIÓN DE BIENES Y SERVICIOS</b>	<b>139,096</b>	<b>142,070</b>	<b>0</b>	<b>2.8%</b>	<b>55,269</b>	<b>38.9%</b>	<b>16,398</b>	<b>11.5%</b>
<b>TOTAL GASTOS DE PERSONAL Y GASTOS GENERALES</b>	<b>5,025,598</b>	<b>4,999,105</b>	<b>4,716,553</b>	<b>100.0%</b>	<b>85,840</b>	<b>1.7%</b>	<b>46,688</b>	<b>0.9%</b>

**Fuente:** Reporte SIIF Nación a 30 de abril de 2026  
Oficina Asesora Planeación - OAP

\***Gastos de Personal – Nación:** Hace referencia al rubro “**Otros Gastos Personales – Distribución Previo Concepto DGPPN**”, el cual incluye los recursos previstos para financiar el valor del incremento salarial a decretar por el Gobierno Nacional para las entidades del Presupuesto General de la Nación, en la vigencia 2026.

# TRANSFERENCIAS

Cifras en millones

TOTAL TRANSFERENCIAS							
CONCEPTO	APROPIACIÓN VIGENTE 2026	% PART.	APROPIACIÓN BLOQUEADA 2026	COMPROMISOS 2026		OBLIGACIONES 2026	
				Valor	%	Valor	%
<b>Transferencias</b>	<b>18,554,750</b>	<b>100.0%</b>	<b>1,629,777</b>	<b>3,804,796</b>	<b>20.5%</b>	<b>3,394,348</b>	<b>18.3%</b>
Corrientes	18,005,637	97.0%	1,629,777	3,712,876	20.6%	3,394,348	18.9%
De Capital	549,113	3.0%	0	91,920	16.7%	0	0.0%
Rubros de mayor impacto en Transferencias							
SGP (Propósito General; Resguardos Indígenas; Participación Municipios de la Ribera del Río Magdalena; Programas de Alimentación Escolar, Distritos y Municipios)	13,557,274	75.3%	0	3,325,886	24.5%	3,297,024	24.3%
Otras Transferencias Distribución Previo Concepto DGPPN	1,712,460	9.5%	1,629,777	0	0.0%	0	0.0%
Participación del IVA para los Departamentos	313,979	1.7%	0	313,979	100.0%	47,097	15.0%
Fondo nacional de pensiones de las entidades territoriales ley 549 de 1999 (de pensiones)	134,569	0.7%	0	0	0.0%	0	0.0%
Prestaciones del sector salud (ley 715/2001) (de pensiones)	149,177	0.8%	0	29,600	19.8%	8,313	5.6%
Fondo de compensación interministerial	47,836	0.3%	0	0	0.0%	0	0.0%
Recursos a los municipios con territorios colectivos de comunidades negras. Artículo 255 Ley 1753 de 2015	93,324	0.5%	0	0	0.0%	0	0.0%
Departamento Archipiélago de San Andrés, Providencia y Santa Catalina (Ley 1a. de 1972)	146,283	0.8%	0	28,330	19.4%	28,330	19.4%
Recursos a los municipios con resguardos indígenas Art. 24 Ley 44 de 1990, Art. 184 Ley 223 de 1995	50,306	0.3%	0	0	0.0%	0	0.0%
A universidades para funcionamiento Ley 30 de 1992 artículo 86	35,640	0.2%	0	0	0.0%	0	0.0%
Fondo Colombia Potencia Mundial de la Vida	878,587	4.9%	0	0	0.0%	0	0.0%
Sentencias y conciliaciones	10,857	0.1%	0	16	0.1%	11	0.1%
Transferencia a Coljuegos	51,398	0.3%	0	12,310	24.0%	12,310	24.0%
Cubrimiento del riesgo del deslizamiento del salario mínimo – Dec. 036/2015	639,313	3.6%	0	0	0.0%	0	0.0%
Otras Transferencias Corrientes No Clasificadas	184,635	1.0%	0	2,756	1.5%	1,263	0.7%
<b>Total Transferencias Corrientes</b>	<b>18,005,637</b>	<b>100%</b>	<b>1,629,777</b>	<b>3,712,876</b>	<b>20.6%</b>	<b>3,394,348</b>	<b>18.9%</b>
Aportes a Findeter - Subsidios para operaciones de redescuento para proyectos de inversión Parágrafo Único, Numeral 3 Art. 270 del Estatuto Orgánico del Sistema Financiero	457,193	83.3%	0	0	0.0%	0	0.0%
Capitalización de Entidades Públicas	91,920	16.7%	0	91,920	100.0%	0	0.0%
<b>Total Transferencias de Capital</b>	<b>549,113</b>	<b>100%</b>	<b>0</b>	<b>91,920</b>	<b>16.7%</b>	<b>0</b>	<b>0.0%</b>

Fuente: Reporte SIIF Nación a 30 de abril de 2026  
Oficina Asesora Planeación - OAP

# PROYECTOS MISIONALES MHCP

Cifras en millones

EJECUCIÓN PRESUPUESTAL DESAGREGADA PROYECTOS MISIONALES - MHCP								
NOMBRE del PROYECTO	APROPIACIÓN INICIAL 2026	APROPIACIÓN VIGENTE 2026	% PART.	APROPIACIÓN BLOQUEADA	COMPROMISOS 2026		OBLIGACIONES 2026	
					Valor	%	Valor	%
<b>Mejoramiento e Integración de la Información en la Gestión Financiera Pública Nacional.</b> - 8. ESTABILIDAD MACROECONÓMICA / 1. ADMINISTRACIÓN EFICIENTE DE LOS RECURSOS PÚBLICOS	2,987	2,987	7.2%	0	2,109	70.6%	730	24.4%
<b>Implementación de Acciones de Fortalecimiento Institucional para Mejorar la Calidad del Gasto Público y Preservar la Sostenibilidad Fiscal de las Entidades Territoriales y sus Descentralizadas.</b> Nacional. - 5. CONVERGENCIA REGIONAL / B. ENTIDADES PÚBLICAS TERRITORIALES Y NACIONALES FORTALECIDAS	9,270	9,270	22.2%	0	5,723	61.7%	2,377	25.6%
<b>Optimización de las Capacidades del SIIF Nación para la Articulación con las Necesidades del Sistema de la GFP.</b> Nacional - 8. ESTABILIDAD MACROECONÓMICA / 1. ADMINISTRACIÓN EFICIENTE de LOS RECURSOS PÚBLICOS	15,360	15,360	36.8%	0	8,139	53.0%	1,979	12.9%
<b>Fortalecimiento del Seguimiento y Evaluación Financiera y Fiscal del Sistema General de Seguridad Social en Salud (SGSSS) y del Sistema General de Riesgos Laborales (SGRL) Nacional.</b> - 8. ESTABILIDAD MACROECONÓMICA / 1. ADMINISTRACIÓN EFICIENTE DE LOS RECURSOS PÚBLICOS	1,019	1,019	2.4%	0	637	62.5%	0	0.0%
<b>Desarrollo e Implementación de una Estrategia Para Coberturas de los Precios del Petróleo para Colombia Nacional.</b> - 8. ESTABILIDAD MACROECONÓMICA / 1. ADMINISTRACIÓN EFICIENTE de LOS RECURSOS PÚBLICOS	202	202	0.5%	0	118	58.3%	50	25.0%
<b>Optimización del Modelo de Gestión y Gobernanza del Portafolio de Empresas y Sistemas de Transporte Masivo Nacional</b> - 8. ESTABILIDAD MACROECONÓMICA / 1. ADMINISTRACIÓN EFICIENTE DE LOS RECURSOS PÚBLICOS	1,315	1,315	3.2%	0	858	65.2%	174	13.2%
<b>Fortalecimiento de las Competencias Técnicas de los Funcionarios del MHCP Nacional.</b> - 8. ESTABILIDAD MACROECONÓMICA / 1. ADMINISTRACIÓN EFICIENTE de LOS RECURSOS PÚBLICOS	1,103	1,103	2.6%	0	0	0.0%	0	0.0%
<b>Fortalecimiento de la Infraestructura y equipamiento Físico de las Sedes del MHCP Bogotá Nacional.</b> - 8. ESTABILIDAD MACROECONÓMICA / 1. ADMINISTRACIÓN EFICIENTE de LOS RECURSOS PÚBLICOS	1,210	1,210	2.9%	0	0	0.0%	0	0.0%
<b>Fortalecimiento Tecnológico para la transformación Digital en el MHCP Bogotá, D.C</b> - 8. ESTABILIDAD MACROECONÓMICA / 1. ADMINISTRACIÓN EFICIENTE de LOS RECURSOS PÚBLICOS	7,692	7,692	18.4%	0	2,141	27.8%	351	4.6%
<b>Diseño e Implementación de un Ecosistema de Inteligencia Organizacional en el Ministerio de Hacienda y Crédito Público Nacional</b> - 8. ESTABILIDAD MACROECONÓMICA / 1. ADMINISTRACIÓN EFICIENTE de LOS RECURSOS PÚBLICOS	1,556	1,556	3.7%	0	1,427	91.7%	96	6.2%
<b>PROYECTOS MISIONALES MHCP</b>	<b>41,714</b>	<b>41,714</b>	<b>100.0%</b>	<b>0</b>	<b>21,152</b>	<b>50.7%</b>	<b>5,757</b>	<b>13.8%</b>

Fuente: Reporte SIIF Nación a 30 de abril de 2026  
Oficina Asesora Planeación - OAP

# PROYECTOS DE TRANSPORTE MASIVO

Cifras en millones

EJECUCIÓN PRESUPUESTAL TRANSPORTE								
NOMBRE DEL PROYECTO	APROPIACIÓN INICIAL 2026	APROPIACIÓN VIGENTE 2026	% PART.	APROPIACIÓN BLOQUEADA	COMPROMISOS 2026		OBLIGACIONES 2026	
					Valor	%	Valor	%
<b>Implantación del Regiotram de occidente entre Bogotá y Facatativá.</b> - 2. SEGURIDAD HUMANA Y JUSTICIA SOCIAL / B. FINANCIACIÓN SOSTENIBLE DE LOS SISTEMAS DE TRANSPORTE PÚBLICO	371,096	371,096	12.5%	0	371,096	100.0%	0	0.0%
<b>Construcción de las fases II y III de la extensión de la troncal norte quito sur del sistema Transmilenio Soacha.</b> - 2. SEGURIDAD HUMANA Y JUSTICIA SOCIAL / B. FINANCIACIÓN SOSTENIBLE DE LOS SISTEMAS DE TRANSPORTE PÚBLICO	157,891	157,891	5.3%	0	157,891	100.0%	0	0.0%
<b>Implementación sistema integrado de transporte masivo de Cali.</b> - 2. SEGURIDAD HUMANA Y JUSTICIA SOCIAL / B. FINANCIACIÓN SOSTENIBLE DE LOS SISTEMAS DE TRANSPORTE PÚBLICO.	20,539	20,539	0.7%	0	20,539	100.0%	0	0.0%
<b>Construcción tramo 1 de la primera línea de metro de Bogotá para mejorar las condiciones de movilidad de sus habitantes. Bogotá.</b> - 2. SEGURIDAD HUMANA Y JUSTICIA SOCIAL / B. FINANCIACIÓN SOSTENIBLE DE LOS SISTEMAS DE TRANSPORTE PÚBLICO	1,235,269	1,235,269	41.5%	0	922,173	74.7%	391,775	31.7%
<b>Proyecto metro ligero de la avenida 80 de Medellín.</b> - 2. SEGURIDAD HUMANA Y JUSTICIA SOCIAL / B. FINANCIACIÓN SOSTENIBLE DE LOS SISTEMAS DE TRANSPORTE PÚBLICO.	512,559	512,559	17.2%	0	512,559	100.0%	0	0.0%
<b>Implementación sistema estratégico de transporte público para el municipio de ibagué.</b> - 2. SEGURIDAD HUMANA Y JUSTICIA SOCIAL / B. FINANCIACIÓN SOSTENIBLE DE LOS SISTEMAS DE TRANSPORTE PÚBLICO.	61,521	61,521	2.1%	0	61,521	100.0%	0	0.0%
<b>Construcción de la troncal de la calle 13 desde la troncal av. las américas hasta el límite de la ciudad, rio Bogotá del sistema transmilenio. Bogotá.</b> - 2. SEGURIDAD HUMANA Y JUSTICIA SOCIAL / B. FINANCIACIÓN SOSTENIBLE DE LOS SISTEMAS DE TRANSPORTE PÚBLICO.	616,712	616,712	20.7%	0	164,922	26.7%	0	0.0%
<b>TOTAL PROYECTOS TRANSPORTE MASIVO</b>	<b>2,975,587</b>	<b>2,975,587</b>	<b>100.0%</b>	<b>0</b>	<b>2,210,702</b>	<b>74.3%</b>	<b>391,775</b>	<b>13.2%</b>

Fuente: Reporte SIIF Nación a 30 de abril de 2026  
Oficina Asesora Planeación - OAP

# PROYECTOS ESTRATÉGICOS

Cifras en millones

PROYECTOS IMPORTANCIA ESTRATÉGICA NACIONAL								
PROYECTO	APROPIACIÓN INICIAL 2026	APROPIACIÓN VIGENTE 2026	% PART.	APROPIACIÓN BLOQUEADA	COMPROMISOS 2026		OBLIGACIONES 2026	
					Valor	%	Valor	%
<b>Apoyo plan Todos Somos Pazcífico en el Litoral Pacífico Nacional. - 5. CONVERGENCIA REGIONAL / H. ACCESO A SERVICIOS PÚBLICOS A PARTIR DE LAS CAPACIDADES Y NECESIDADES DE LOS TERRITORIOS</b>	471,445	471,445	43.7%	0	471,445	100.0%	86,733	18.4%
<b>Distribución coberturas de tasa de interés para financiación de vivienda nueva. Nacional. - 8. ESTABILIDAD MACROECONÓMICA / 1. ADMINISTRACIÓN EFICIENTE DE LOS RECURSOS PÚBLICOS</b>	395,198	395,198	36.7%	0	395,198	100.0%	67,480	17.1%
<b>Apoyo A Proyectos De Inversión A Nivel Nacional-[Distribución Previo Concepto DNP] - 8. ESTABILIDAD MACROECONÓMICA / 1. ADMINISTRACIÓN EFICIENTE DE LOS RECURSOS PÚBLICOS - [DISTRIBUCIÓN PREVIO CONCEPTO DNP]</b>	143,172	807	0.1%	807	0	0.0%	0	0.0%
<b>Apoyo al Fondo DIAN para Colombia Nacional. - 8. ESTABILIDAD MACROECONÓMICA / 5. MODERNIZACIÓN DE LA DIRECCIÓN DE IMPUESTOS Y ADUANAS NACIONALES (DIAN)</b>	210,163	210,163	19.5%	0	210,163	100.0%	0	0.0%
<b>Proyectos Estratégicos</b>	<b>1,219,977</b>	<b>1,077,612</b>	<b>100%</b>	<b>807</b>	<b>1,076,805</b>	<b>99.9%</b>	<b>154,213</b>	<b>14.3%</b>

Fuente: Reporte SIIF Nación a 30 de abril de 2026  
Oficina Asesora Planeación - OAP

## CONSOLIDADO EJECUCIÓN MHCP SIN CONSIDERAR EFECTO DE LAS PROVISIONES

Cifras en millones

COMPOSICIÓN GASTOS DE FUNCIONAMIENTO E INVERSIÓN - MHCP						
RUBRO / CONCEPTO	APROPIACIÓN VIGENTE 2026	% PART.	COMPROMISOS 2026		OBLIGACIONES 2026	
			Valor	% (compr./apr.vigente)	Valor	% (oblig./apr.vigente)
Otros gastos de personal - Distribución previo concepto DGPPN	4,716,553	16.5%	0	0	0	0
Otras Transferencias - Distribución Previo Concepto DGPPN	1,712,460	6.0%	0	0	0	0
Otras provisiones *	96,333	0.3%	0	0	0	0
Rubros ejecutados por la entidad	17,883,787	62.7%	4,470,766	25.00%	3,441,586	19.2%
<b>TOTAL GASTOS DE FUNCIONAMIENTO</b>	<b>24,409,134</b>	<b>86%</b>	<b>4,470,766</b>	<b>18.3%</b>	<b>3,441,586</b>	<b>14.1%</b>
Apoyo a proyectos de inversión a nivel nacional- Distribución previo concepto DNP	807	0.0%	0	0	0	0
Otros proyectos estratégicos	1,076,805	3.8%	1,076,805	100.0%	154,213	14.3%
Proyectos de Transporte Masivo	2,975,587	10.4%	2,210,702	74.3%	391,775	13.2%
Proyectos Misionales	41,714	0.1%	21,152	50.7%	5,757	13.8%
<b>TOTAL GASTOS DE INVERSIÓN</b>	<b>4,094,913</b>	<b>14%</b>	<b>3,308,659</b>	<b>80.8%</b>	<b>551,746</b>	<b>13.5%</b>
<b>TOTAL EJECUCIÓN MHCP</b>	<b>28,504,047</b>	<b>100.0%</b>	<b>7,779,426</b>	<b>27.3%</b>	<b>3,993,332</b>	<b>14.0%</b>
<b>TOTAL EJECUCIÓN MHCP - SIN PROVISIONES</b>	<b>21,977,893</b>	<b>100.0%</b>	<b>7,779,426</b>	<b>35.4%</b>	<b>3,993,332</b>	<b>18.2%</b>

Fuente: Reporte SIIF Nación a 30 de abril de 2026  
Oficina Asesora Planeación - OAP

**Nota:** En la sección presupuestal 13-01-01 Ministerio de Hacienda y Crédito Público – Gestión General, se incorporan provisiones con destino a otras entidades del PGN para fines específicos, lo que tiene un impacto en la ejecución presupuestal de la Entidad.

\* En “Otras provisiones” se incorporan los siguientes rubros: Fondo de compensación interministerial (Ley 718 de 2001, artículo 87), A universidades para funcionamiento (Ley 30 de 1.992, artículo 86) y Gastos inherentes a la intervención administrativa (parágrafo 3, artículo 10, Decreto 4334 de 2008, artículo 1, Decreto 1761 de 2009).



# Hacienda

